Unione di Comuni Valdarno Valdisieve

Comuni di Pontassieve Londa Pelago Rufina e San Godenzo

Piano Strutturale Intercomunale

Sindaco del Comune di Pontassieve: **Monica Marini**
Sindaco del Comune di Londa: **Tommaso Ciuccati**
Sindaco del Comune di Pelago: **Nicola Pandini**
Sindaco del Comune di Rufina: **Vito Maida**
Sindaco del Comune di San Godenzo: **Emanuele Piani**

RESPONSABILE DEL PROCEDIMENTO E COORDINATORE UFFICIO DI PIANO: Fabio Carli

GARANTE INFORMAZIONE E PARTECIPAZIONE: Maddalena Rossi

UFFICIO UNICO DI PIANO:

Sonia Carletti (Collaborazione al coordinamento dell'attività di pianificazione)
Francesca Pruneti (Aspetti ambientali ed idrogeologici)
Giorgia Sabi (Progettazione dh geografica del piano - elaborazioni GIS)
Elisa Iannotta (Analisi urbanistiche e territoriali - elaborazioni GIS)
Caterina Fusi (Editing ed elaborati grafici di sintesi - aspetti paesaggistici)
Martina Angeletti (Firenze Smart, aspetti urbanistici e paesaggistici - elaborazioni GIS)
Paola Biagiotti (Firenze Smart, SIT)

TECNICI REFERENTI COMUNI ASSOCIATI:

Silvia Ruggi (Comune di Pontassieve)
Franca Pratesini (Comuni di Londa e San Godenzo)
Alessandra Pratesi (Comune di Pelago)
Pilade Piccini (Comune di Rufina)

CONSULENTI ESTERNI:

Aspetti geologici: **Geo Eco Progetti**
Aspetti idraulici: **Hydrogeo Ingegneria Srl**
Aspetti agroforestali: **Ilaria Scatarzi**
Aspetti faunistici: **Carlo Scoscianti**
Revisione vincoli paesaggistici: **Francesca Furter**
Aspetti socio economici: **PIN Scrl**
Processo partecipativo: **Maddalena Rossi**
Valutazione Ambientale Strategica: **Ambiente Spa**
Pubblicazione SIT: **Firenze Smart**

IL RESPONSABILE DEL PROCEDIMENTO
(Dott. Fabio Carli)

Inquadramento Reticolo di Studio

ADOZIONE	IDR_GEN_01
APPROVAZIONE	Scala 1:30.000

Legenda

- Confini comunali
- Perimetro del Territorio Urbanizzato
- Reticolo idrografico ai sensi della L.R.79/2012
- Reticolo Oggetto di Studio

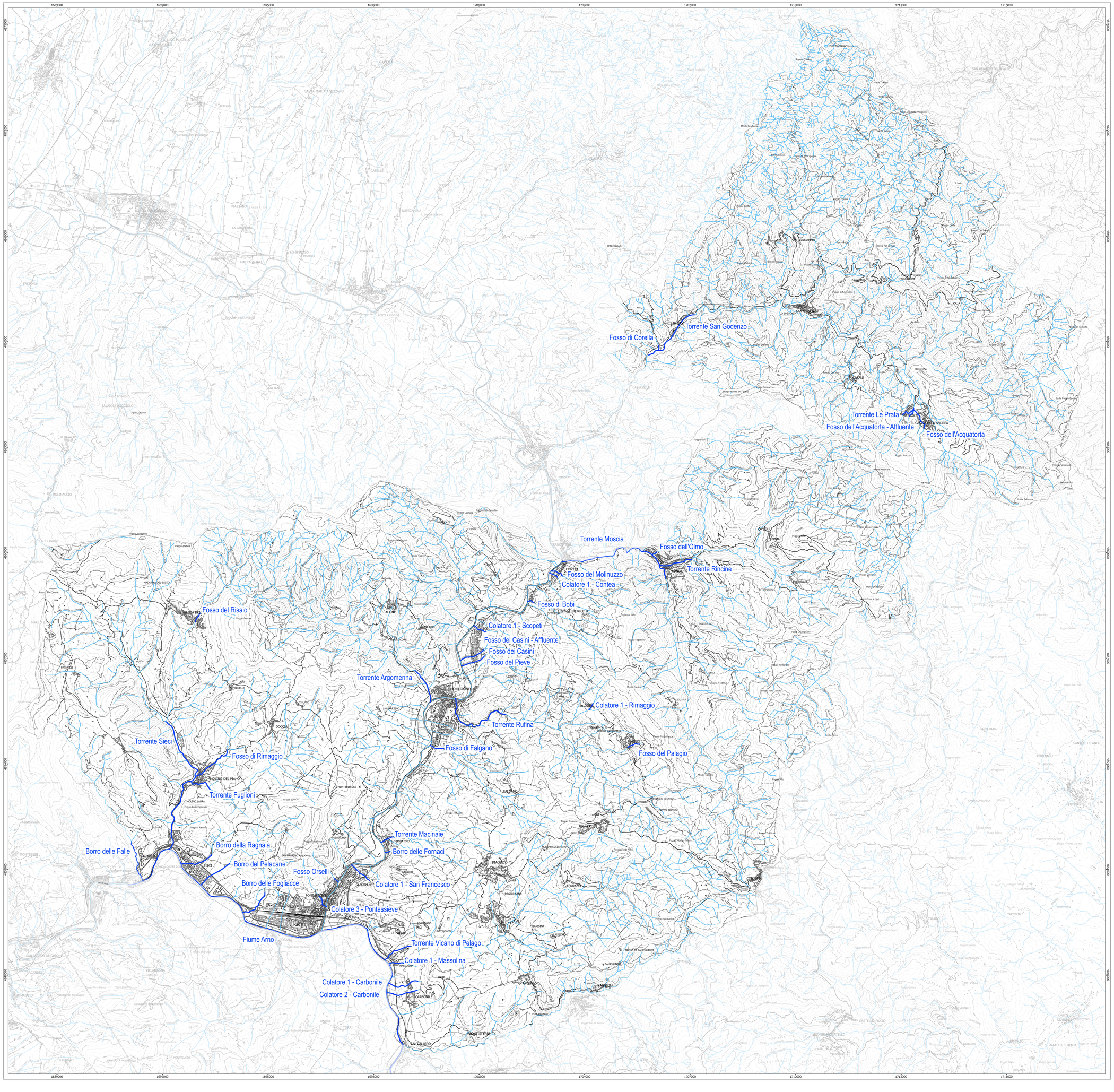

Crediti della base cartografica di sfondo:

500 0 500 1.000 1.500 2.000 m

- Elementi cartografici: Carta Tecnica Regionale scala 1:10000, aggiornamento 2016 per la Città Metropolitana di Firenze, Sistema Informativo Territoriale ed Ambientale - Regione Toscana. Versione parzialmente rielaborata dall'Ufficio di Piano dell'Unione dei Comuni Valdarno e Valdisieve (aggiornamento speditivo su edifici - 2018)
- Le tavole tematiche del PSI sono consultabili anche tramite 'applicativo 'WebRU' all'indirizzo:
http://webru.unionecomuni.valdarnoevaldisieve.055055.it/webru