Unione di Comuni Valdarno Valdisieve

Comuni di Pontassieve Londa Pelago Rufina e San Godenzo

Piano Strutturale Intercomunale

IL RESPONSABILE DEL PROCEDIMENTO
(Dott. Fabio Carli)

Modello Idraulico M03 - Planimetria

ADOZIONE	IDR_M03_01.1
APPROVAZIONE	Scala 1:5.000

Sindaco del Comune di Pontassieve: **Monica Marini**
Sindaco del Comune di Londa: **Tommaso Casotti**
Sindaco del Comune di Pelago: **Nicola Povoleri**
Sindaco del Comune di Rufina: **Vito Nicola**
Sindaco del Comune di San Godenzo: **Emanuele Piani**

RESPONSABILE DEL PROCEDIMENTO E COORDINATORE UFFICIO DI PIANO: Fabio Carli

GARANTE INFORMAZIONE E PARTECIPAZIONE: Maddalena Rossi

UFFICIO UNICO DI PIANO:

Sonia Carletti [Collaborazione al coordinamento dell'attività di pianificazione]
Francesco Prazzoli [Aspetti ambientali ed idrogeologici]
Giorgio Volpi [Progettazione sfb geografico del piano - elaborazioni GIS]
Elisa Ianonte [Analisi urbanistiche e territoriali - elaborazioni GIS]
Caterina Fusi [Editing ed elaborati grafici di sintesi - aspetti paesaggistici]
Martina Angeletti [Firenze Smart, esperti urbanistici e paesaggistici - elaborazioni GIS]
Paola Biagiotti [Firenze Smart, SIT]

TECNICI REFERENTI COMUNI ASSOCIATI:

Silvia Ragni [Comune di Pontassieve]
Franco Prestini [Comuni di Londa e San Godenzo]
Alessandro Pratesi [Comune di Pelago]
Plinio Pezzani [Comune di Rufina]

CONSULENTI ESTERNI:

Aspetti geologici: **Geo Eco Progetti**
Aspetti idraulici: **Hydrogeo Ingegneria Srl**
Aspetti agronomici: **Dario Sartucci**
Aspetti faunistici: **Carlo Scoccianti**
Revisione vincoli paesaggistici: **Francesca Furter**
Aspetti socio economici: **PIN Scrl**
Processo partecipativo: **Maddalena Rossi**
Valutazione Ambientale Strategica: **Ambiente Spa**
Pubblicazione SIT: **Firenze Smart**

Legenda

- Confini comunali
- Perimetro dei Territori Urbanizzati
- Nuclei storici e rurali
- Reticolo idrografico ai sensi della L.R.79/2012
- Reticolo Oggetto di Studio
- Traccia Sezione Fluviale
- Contributo Idrologico Puntuale
- Contributo Idrologico Distribuito
- Area Modello Bidimensionale
- Connessioni idrauliche
- Condizioni al Contorno di Valle

Modello Digitale del Terreno [m s.l.m.]

- 250,00
- 258,10
- 266,19
- 274,29
- 282,38
- 290,48
- 298,57
- 306,67
- 314,76
- 322,86
- 330,95
- 339,05
- 347,14
- 355,24
- 363,33
- 371,43
- 379,52
- 387,62
- 395,71
- 403,81
- 411,90
- 420,00

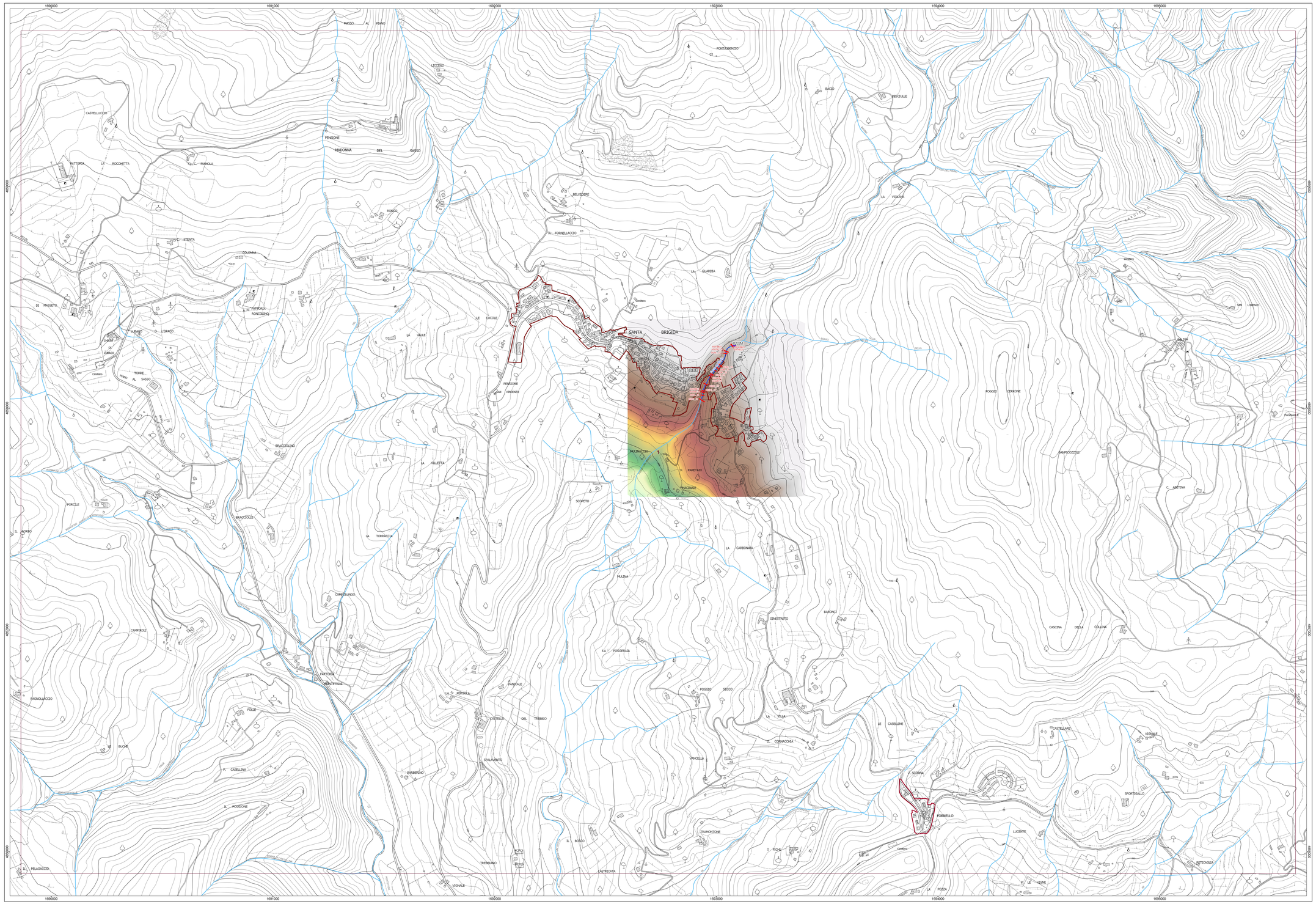

Crediti della base cartografica di sfondo: 100 0 100 200 300 400 m

- Elementi cartografici: Carta Tecnica Regionale scala 1:10.000, aggiornamento 2016 per la Città Metropolitana di Firenze, Sistema Informativo Territoriale ed Ambientale - Regione Toscana. Versione parzialmente rielaborata dall'Ufficio di Piano dell'Unione dei Comuni Valdarno e Valdisieve (aggiornamento speditivo su edifici - 2018).
- Le tavole tematiche del PSI sono consultabili anche tramite 'applicativo 'WebRU' all'indirizzo: http://http://webru.unionecomuni.valdarnovaldisieve.055055.it/webru