Unione di Comuni Valdarno Valdisieve

Comuni di Pontassieve Londa Pelago Rufina e San Godenzo

Piano Strutturale Intercomunale

Piano Strutturale Intercomunale

Unione dei Comuni Valdarno Valdisieve

Sindaco del Comune di Pontassieve: **Marco Martini**
Sindaco del Comune di Londa: **Simone Lorenzi**
Sindaco del Comune di Pelago: **Emilio Ferrari**
Sindaco del Comune di Rufina: **Vito Maida**
Sindaco del Comune di San Godenzo: **Emanuele Pieri**

RESPONSABILE DEL PROCEDIMENTO
E COORDINATORE UFFICIO DI PIANO: **Fabio Carli**

GARANTE INFORMAZIONE
E PARTECIPAZIONE: **Maddalena Rossi**

UFFICIO UNICO DI PIANO:
Sara Caletti (Pianificazione ed inquadramento dell'ambito di pianificazione)
Francesco Pinzani (Esperti tematici ed Allegati geologici)
Giorgio Tripi (Progettazione di prospettiva del piano - elaborazioni GIS)
Elisa Iannotta (Analisi urbanistiche e territoriali - elaborazioni GIS)
Martina Argenti (GIS Spa, aspetti urbanistici e paesaggistici - elaborazioni GIS)
Paolo Ringlani (GIS Spa, SIT)

TECNICI REFERENTI COMUNI ASSOCIATI:
Silvia Rogai (Comune di Pontassieve)
Franco Pendoli (Comuni di Londa e San Godenzo)
Alessandro Puttini (Comune di Pelago)
Paolo Pozzani (Comune di Rufina)

CONSULENZA ESTERNA:
Aspetti geologici: **Geo Eco Progetti**
Aspetti idraulici: **Hydrogeo Ingegneria Srl**
Aspetti agronomici: **Ionia Zanzari**
Aspetti socio economici: **PIN Srl**
Processo partecipativo: **Maddalena Rossi**
Valutazione Ambientale Strategica: **Ambiente Spa**
Implementazione SIT: **GIS Spa**

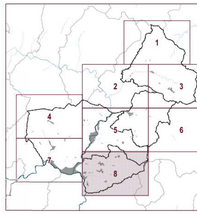

IL RESPONSABILE DEL PROCEDIMENTO
(Dott. Fabio Carli)

CARTA GEOMORFOLOGICA

Elaborato modificato - Dicembre 2023	PSI_QC_B02_8 Scala 1:10.000

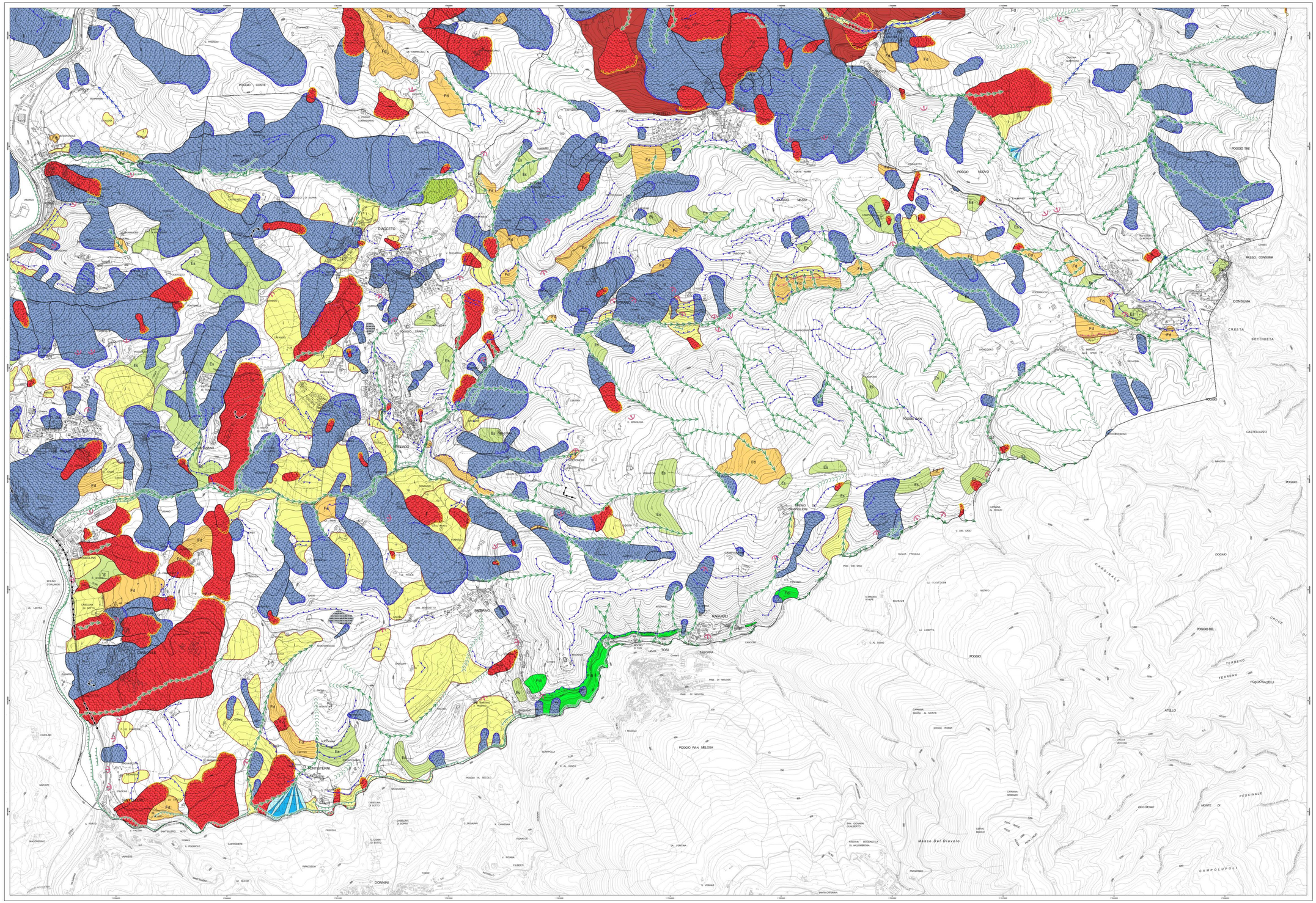

Legenda

Forme, processi e depositi gravitativi di versante

Forme, processi e depositi di accumulo e relativi depositi

- Cerpe di frana attiva di scorrimento a velocità indeterminata
- Cerpe di frana attiva di crollo
- Cerpe di frana quiescente di scorrimento a velocità indeterminata
- Cerpe di frana quiescente di calamanto rapido (> 3cm/min)
- Cerpe di frana quiescente di crollo
- Cerpe di frana stabilizzata, artificialmente e naturalmente; frana relitta - frana di calamanto rapido (>3cm/min)
- Cerpe di frana stabilizzata, artificialmente e naturalmente; frana relitta - frana di scorrimento a velocità indeterminata
- Cerpe di frana stabilizzata, artificialmente o naturalmente; frana relitta - frana di crollo

Forme di dovuta acqua

- Fd — Area a franosità diffusa
- Area con fenomeni di creep, reptazione, solifluzione
- Fd1 — Aree potenzialmente instabili per franosità diffusa
- Es — Area interessata da erosione superficiale
- Zona interessata da deformazione gravitativa profonda

Fenomeni puntuali

- Frana non cartografabile attiva

Forme e depositi dovuti alle acque correnti superficiali

Forme legate a fenomeni erosivi

- Carsismo (Doline, inghiottitoi, sorgenti carsiche)
- Solco erosivo di ruscellamento concentrato
- Ogive di scaglia di erosione fluviale di altezza indeterminata
- Vallecola U
- Vallecola a V
- Ef — Erosione di sponda fluviale

Forme di accumulo

- Conoide alluvionale

Forme, depositi e attività antropiche

- Riporto antropico (terrapieno, rilevato stradale e ferroviario, ecc.)
- Area interessata da cava inattiva
- Argine

200 0 200 400 600 800 m

Crediti della base cartografica di riferimento:

- Elementi cartografici: Carta Tecnica Regionale scala 1:10.000 (aggiornamento 2014) per la Città Metropolitana di Firenze, Sistema Informativo Territoriale ed Ambientale - Regione Toscana; limitata porzione restante ricavata dall'Ufficio di Piano dell'Unione dei Comuni Valdarno e Valdisieve (aggiornamento revisione su rilievo - 2012)
- Uff.tuali tematiche del PSI ma in consultazione anche tramite applicativo WebGIS affinché:
NB: Dati derivati originalmente visionabili/editabili in RDBMS Postgresqlsql