

**Unione di Comuni Valdarno Valdiesie**  
Comuni di Pontassieve, Londa, Pelago, Rufina e San Godenzo

**Piano Strutturale Intercomunale**

Studio del Comune di Pontassieve: **Manlio Martelli**  
Studio del Comune di Londa: **Tommaso Caporini**  
Studio del Comune di Pelago: **Roberto Pignatelli**  
Studio del Comune di Rufina: **Vito Naldi**  
Studio del Comune di San Godenzo: **Enrico De Poli**

**RESPONSABILE DEL PROCEDIMENTO**  
E COORDINATORE OPERATIVO: **Fabio Carli**

**GARANTE INFORMATICA E PARTECIPAZIONE:** **MedaRosa Studi**

**UFFICIO UNICO DI PIANO:**  
Sonia Carlini (Collaborazione al coordinamento dell'attività di pianificazione)  
Francesca Pignatelli (Aspetti ambientali ed idrogeologici)  
Giorgia Velli (Progettazione di dettaglio del piano urbanistico)  
Elio Innocenti (Aspetti urbanistici e territoriali - studi paesaggistici)  
Cristiano Fusi (Studio ed elaborazione grafica di contesti urbanistici)  
Martina Angelini (Pianificazione urbanistica e paesaggistica - elaborazioni GIS)  
Paola Riganti (Pianificazione urbanistica)

**TECNICI REFERENTI COMUNI ASSOCIATI:**  
Sonia Agosti (Comune di Pontassieve)  
Francesca Pignatelli (Comune di Londa e San Godenzo)  
Alessandro Pignatelli (Comune di Pelago)  
Paola Riganti (Comune di Rufina)

**CONSULENZA ESTERNA:**  
Aspetti urbanistici: **Geo-Tecno Progetti**  
Aspetti idraulici: **Hydrogeo Ingegneria Srl**  
Aspetti regolamentari: **Enrico Santarelli**  
Aspetti fiscali: **Cofa - Scavone**  
Revisione visuale paesaggistica: **Francesca Farina**  
Aspetti socio-economici: **PIR Srl**  
Processo partecipativo: **MedaRosa Studi**  
Valutazione Ambientale Strategica: **Ambiente Spa**  
Pubblicazione: **Siti - Firenze Smart**

**IL RESPONSABILE DEL PROCEDIMENTO**  
(Dott. Fabio Carli)

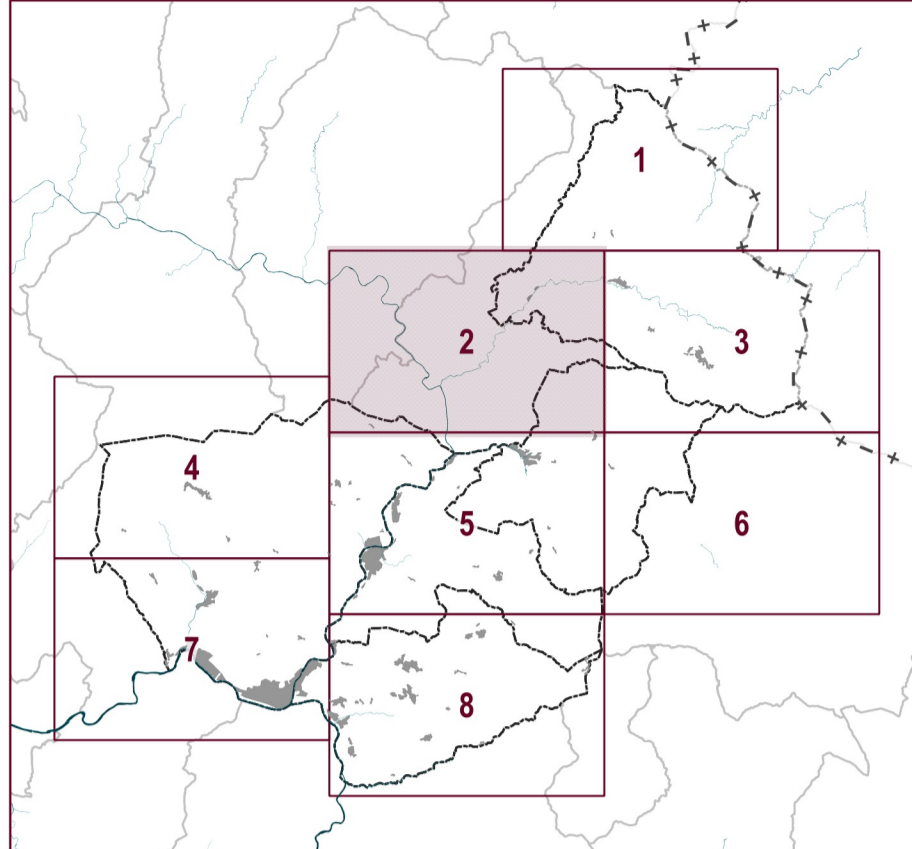

<b>VELOCITA' DELLA CORRENTE TR 200 ANNI</b>	
<b>ADOZIONE</b>	<b>PSI OC CAS 2</b>
<b>APPROVAZIONE</b>	<b>Scala 1:10.000</b>

**Legenda**

Confini comunali

Velocità della corrente v (m/s)

- v <= 0,5 m/s
- 0,5 m/s < v <= 1 m/s
- v > 1 m/s

Crediti della base cartografica di sfondo:

Elementi cartografici: Carta Tecnica Regionale scala 1:10.000, aggiornamento 2016 per la Città Metropolitana di Firenze, Sistema Informativo Territoriale ed Ambientale - Regione Toscana. Versione parzialmente rielaborata dall'Ufficio di Piano dell'Unione dei Comuni Valdarno e Valdiesie (aggiornamento specifico su edifici - 2018)

I documenti del Piano Strutturale Intercomunale sono consultabili dal sito istituzionale e tramite applicativo WebURU

PSI

