



Unione di Comuni Valdarno Valdiesie  
Comuni di Pontassieve Londa Pelago Rufina e San Godenzo

# Piano Strutturale Intercomunale

Struttura del Comune di Pontassieve: **Mario Martini**  
Struttura del Comune di Londa: **Tommaso Caporini**  
Struttura del Comune di Pelago: **Roberto Pignatelli**  
Struttura del Comune di Rufina: **Vito Naldi**  
Struttura del Comune di San Godenzo: **Enrico Pini**

RESPONSABILE DEL PROCEDIMENTO  
E COORDINATORE SERVIZI DI PIANO: **Fabio Carli**

GARANTE INFORMAZIONE  
E PARTECIPAZIONE: **Madalena Rossi**

UFFICIO UNICO DI PIANO:

**Sonia Carlini** (Collaborazione di coordinamento dell'ufficio di pianificazione)  
**Franco Frazzini** (Aspetti ambientali ed idrogeologici)

**Giorgio Velli** (Progettazione di dettaglio del piano urbanistico)

**Elio Innocenti** (Aspetti urbanistici e territoriali - urbanistico)

**Carolina Fusi** (Elaborazione ed elaborazione grafica di cartografia cartografica)

**Martina Angelini** (Pianificazione Smart, aspetti urbanistici e paesaggistici - urbanistico)

**Paola Riganti** (Pianificazione Smart - GIS)

TECNICI REFERENTI COMUNI ASSOCIATI:

**Silvia Agosti** (Comune di Pontassieve)

**Franco Pignatelli** (Comune di Londa e San Godenzo)

**Alessandro Pignatelli** (Comune di Pelago)

**Fabio Carli** (Comune di Rufina)

CONSULENTI ESTERNI:

Aspetti urbanistici: **Geo-Tecno Progetti**

Aspetti idraulici: **Hydrogeo Ingegneria Srl**

Aspetti regolamentari: **Enrico Santoni**

Aspetti fiscali: **Carlo Sestini**

Revisione visuale paesaggistica: **Franca Furtar**

Aspetti socio-economici: **PIR Srl**

Prova sperimentale: **Madalena Rossi**

Valutazione Ambientale Strategica: **Ambiente Spa**

Pubblicazione: **Siti Firenze Smart**

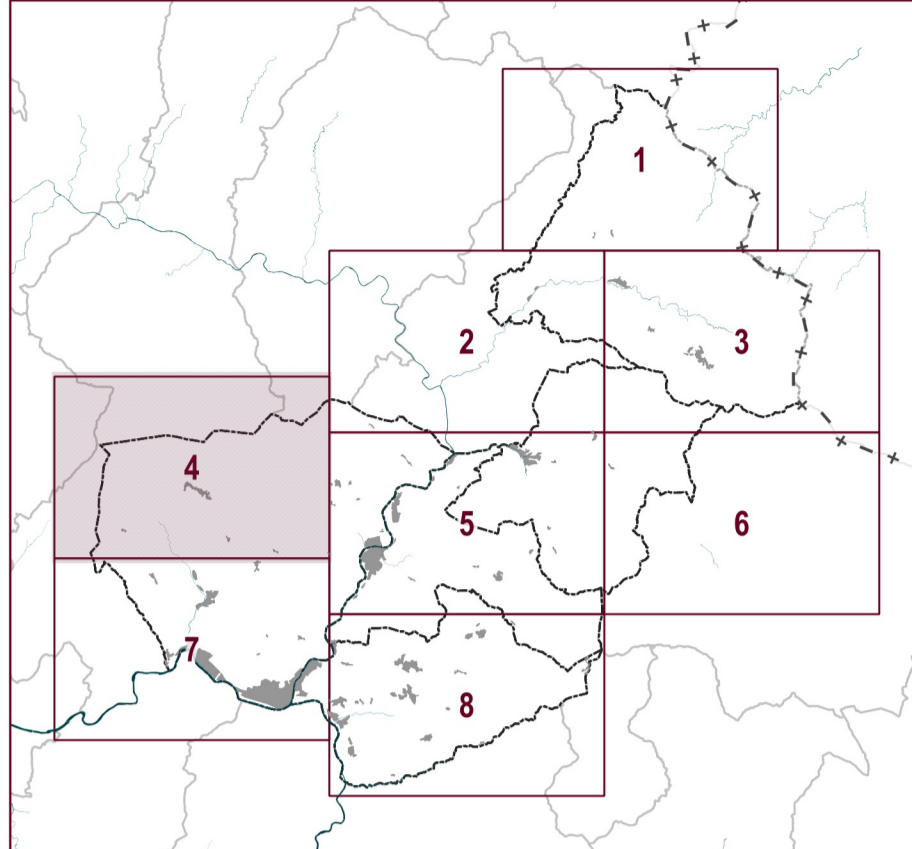

IL RESPONSABILE DEL PROCEDIMENTO  
(Dott. Fabio Carli)

VELOCITA' DELLA CORRENTE TR 200 ANNI

ADOZIONE	PSI OC CAS 4
APPROVAZIONE	Scala 1:10.000

## Legenda

- Confini comunali
- Velocità della corrente v (m/s)
  - v <= 0,5 m/s
  - 0,5 m/s < v <= 1 m/s
  - v > 1 m/s

Crediti della base cartografica di sfondo:

Elementi cartografici: Carta Tecnica Regionale scala 1:10.000, aggiornamento 2016 per la Città Metropolitana di Firenze, Sistema Informativo Territoriale ed Ambientale - Regione Toscana. Versione parzialmente rielaborata dall'Ufficio di Piano dell'Unione dei Comuni Valdarno e Valdiesie (aggiornamento operativo su edifici - 2018)

I documenti del Piano Strutturale Intercomunale sono consultabili dal sito istituzionale e tramite applicativo WebRU

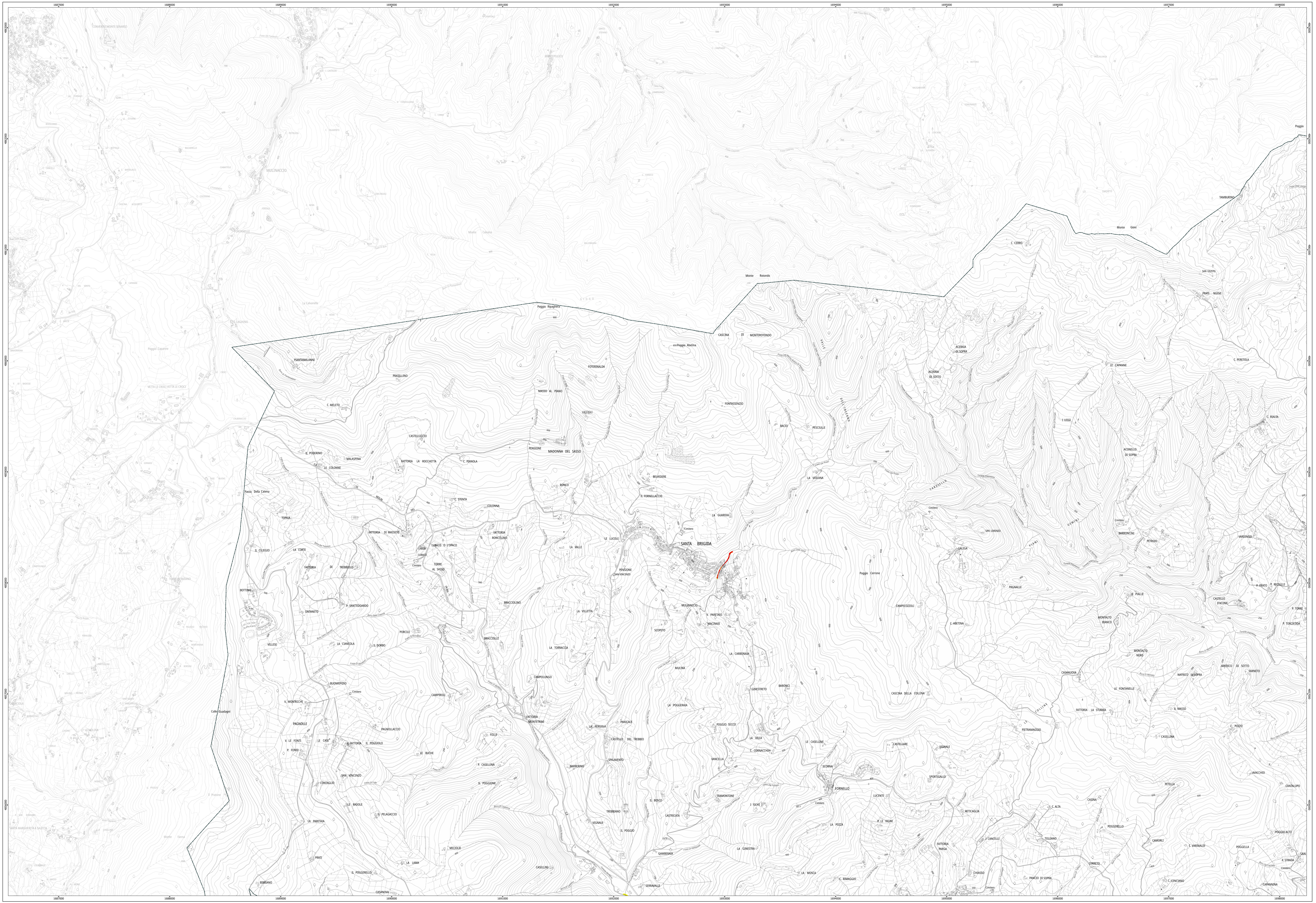
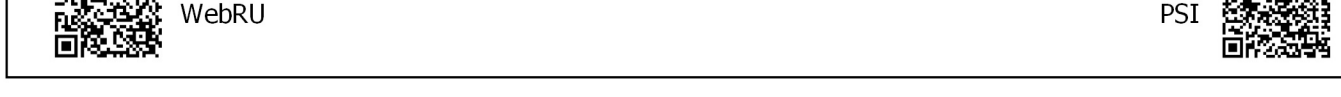

160000 160200 160400 160600 160800 161000 161200 161400 161600 161800 162000 162200 162400 162600 162800 163000 163200 163400 163600 163800 164000 164200 164400 164600 164800 165000 165200 165400 165600 165800 166000