Piano Strutturale Intercomunale
Unione di Comuni Valdarno Valdisieve

Sindaco del Comune di Pontassieve: **Monica Marini**
Sindaco del Comune di Londa: **Tommaso Casotti**
Sindaco del Comune di Pelago: **Nicola Pendini**
Sindaco del Comune di Rufina: **Vito Nicola**
Sindaco del Comune di San Godenzo: **Emanuele Piani**

RESPONSABILE DEL PROCEDIMENTO E COORDINATORE UFFICIO DI PIANO: Fabio Carli

GARANTE INFORMAZIONE E PARTECIPAZIONE: Maddalena Rossi

UFFICIO UNICO DI PIANO:

Sonia Carletti (Collaborazione al coordinamento dell'attività di pianificazione)
Francesco Pratesi (Esperti ambientali ed idrogeologici)
Giorgio Vaja (Progettazione db geografico del piano - elaborazione GIS)
Elisa Iannotta (Analisi urbanistiche e territoriali - elaborazione GIS)
Caterina Foti (Editing ed elaborati grafici di sintesi - aspetti paesaggistici)
Martina Angeletti (Finesco Smart; aspetti urbanistici e paesaggistici - elaborazione GIS)
Paola Biagioni (Finesco Smart; SIT)

TECNICI REFERENTI COMUNI ASSOCIATI:

Silvia Rogai (Comune di Pontassieve)
Franco Pratesino (Comuni di Londa e San Godenzo)
Alessandro Pratesi (Comune di Pelago)
Priada Pacossi (Comune di Rufina)

CONSULENTI ESTERNI:

Aspetti geologici: **Geo Eco Progetti**
Aspetti idraulici: **Hydrogeo Ingegneria Srl**
Aspetti agroforestali: **Daria Sartucci**
Aspetti faunistici: **Carlo Scoccianti**
Revisione vincoli paesaggistici: **Francesco Farter**
Aspetti socio economici: **PIN Scrl**
Processo partecipativo: **Maddalena Rossi**
Valutazione Ambientale Strategica: **Ambiente Spa**
Pubblicazione SIT: **Finesco Smart**

Unione di Comuni Valdarno Valdisieve

Comuni di Pontassieve Londa Pelago Rufina e San Godenzo

Piano Strutturale Intercomunale

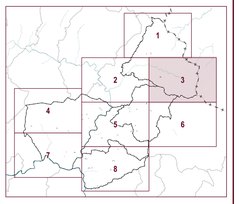

IL RESPONSABILE DEL PROCEDIMENTO
(Dott. Fabio Carli)

VINCOLI PAESAGGISTICI

Elaborato modificato_Aprile 2024	PSI_QC_E09_3
	Scala 1:10.000

Legenda

- Confini comunali
- Fiumi e laghi principali
- Fossi e torrenti
- Perimetro del Territorio Urbanizzato [NTA Art.56]

Codice dei Beni Culturali e del Paesaggio (D.Lgs 42/2004)

Beni architettonici tutelati (Artt. 10 e 11) [NTA Art. 18]
- Perimetro del vincolo
- Edifici o manufatti di interesse storico-architettonico

Verifica dell'interesse culturale (Art. 12)
- Immobili vincolati ope legis

Immobili ed aree di notevole interesse pubblico (Art. 136) [NTA Art. 19]
- Area panoramica dei Comuni di Fiesole, Vaglia, Borgo San Lorenzo e Pontassieve (G.U. 289-1964)

Aree tutelate per legge (Art. 142, c. 1) [NTA Art. 20-26]
- Territori contermini ai laghi (lett. b)
- Fiumi, torrenti, corsi d'acqua RD 1775/1933 (lett. c)
- Montagne oltre i 1200 mslm (lett. d)
- Parchi e riserve nazionali e regionali (lett. f) Parco Nazionale delle Foreste Casentinesi, Monte Falterona e Campigna
- Territori coperti da foreste e da boschi (lett. g)
- Zone gravate da usi civici (lett. h)

Aree di esclusione dal vincolo (Art. 142, c. 2, lett. a e b)
- Zone territoriali omogenee escluse dal vincolo paesaggistico ex L. 431/1985

Direttive Elab. 8B PIT- PPR, art. 7.2
- Invasi artificiali realizzati per finalità aziendali agricole [NTA Art. 21]

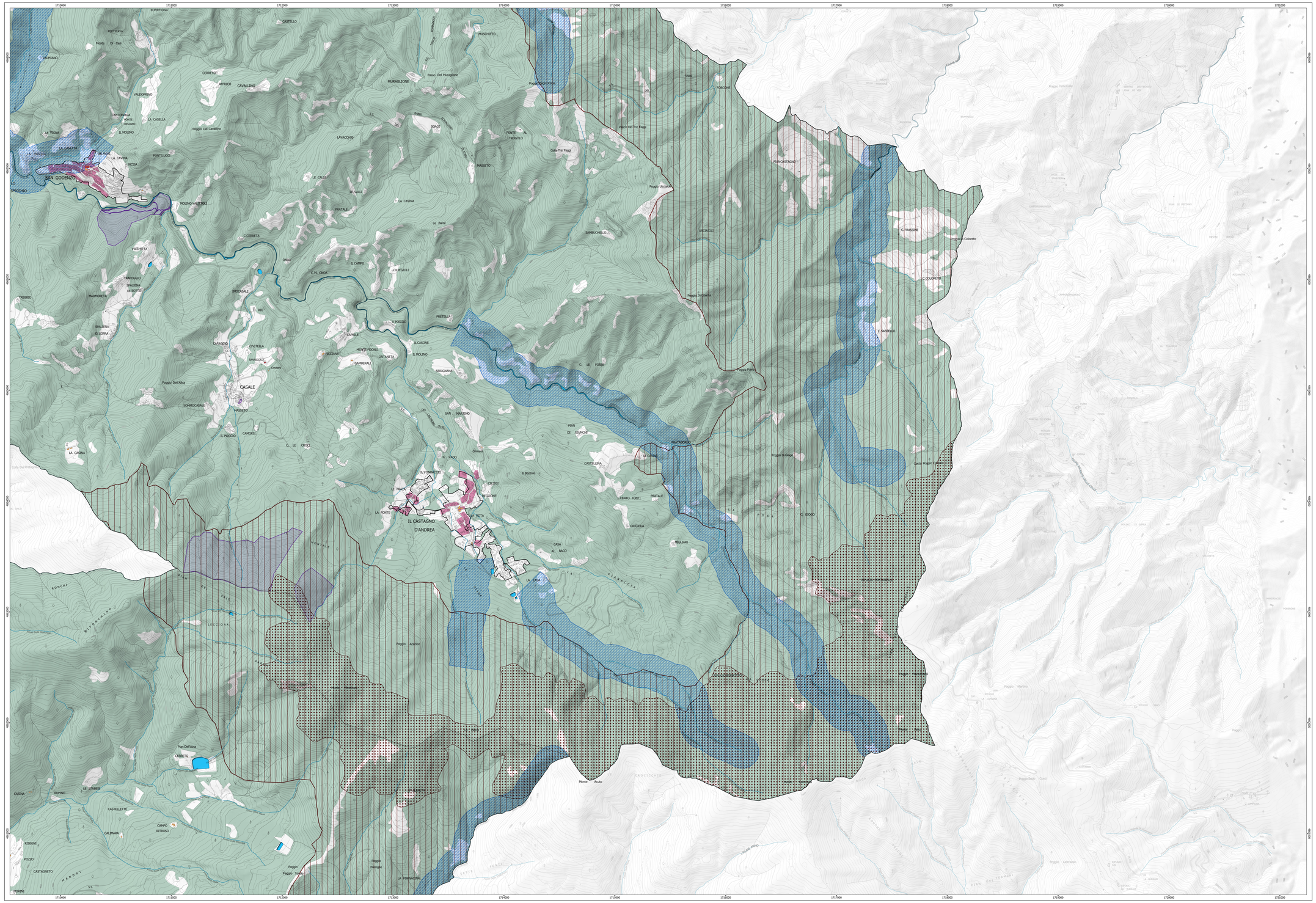
SAN GODENZO
CASALE
IL CASTAGNO D'ANDREA
Monte Acuto
Poggio Ansicciò
Poggio Di Grifo
Poggio Uccellaia
Poggio Di Chiesa
Poggio Papiro
Poggio Di Colonetto
Poggio Lastraccia
Poggio Martino
Poggio Tonda
Poggio Pancole
Pian Dell'Alma
CARRETO
LA FORNACINA
Colla Del Pratone
Colla Tre Faggi
Colla Poggio Cerreto
Colla Dell'Erta
Colla Dei Tre Faggi
Colla Dei Pratoni
Colla Dei Tre Faggi
Colla Dei Pratoni
Colla Dei Tre Faggi
Colla Dei Pratoni