Unione di Comuni Valdarno Valdisieve

Comuni di Pontassieve Londa Pelago Rufina e San Godenzo

Piano Strutturale Intercomunale

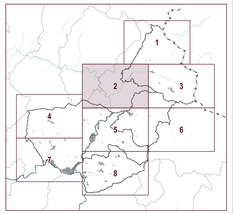

IL RESPONSABILE DEL PROCEDIMENTO
(Dott. Fabio Carli)

PERICOLOSITA' GEOLOGICA

ADOZIONE	PSI_STA01_2
APPROVAZIONE	Scala 1:10.000

Piano Strutturale Intercomunale Unione di Comuni Valdarno Valdisieve

Sindaco del Comune di Pontassieve: **Monica Marini**
Sindaco del Comune di Londa: **Simonetta Cenerini**
Sindaco del Comune di Pelago: **Nicola Ponzalari**
Sindaco del Comune di Rufina: **Vito Nicola**
Sindaco del Comune di San Godenzo: **Emanuele Piani**

RESPONSABILE DEL PROCEDIMENTO E COORDINATORE UFFICIO DI PIANO: Fabio Carli

GARANTE INFORMAZIONE E PARTECIPAZIONE: Maddalena Rossi

UFFICIO UNICO DI PIANO:

Sacia Carlotti (Collaborazione al coordinamento dell'attività di pianificazione)
Francesco Pratesi (Aspetti ambientali ed idrogeologici)
Giorgio Volpi (Progettazione di geografico del piano - elaborazioni GIS)
Elisa Iannotta (Analisi urbanistiche e territoriali - elaborazioni GIS)
Caterina Fusi (Editing ed elaborati grafici di sintesi - aspetti paesaggistici)
Martina Angeletti (Firenze Smart, aspetti urbanistici e paesaggistici - elaborazioni GIS)
Paola Biagioni (Firenze Smart, SIT)

TECNICI REFERENTI COMUNI ASSOCIATI:

Silvia Rogai (Comune di Pontassieve)
Franco Pratesino (Comuni di Londa e San Godenzo)
Alessandro Pratesi (Comune di Pelago)
Plinio Pacini (Comune di Rufina)

CONSULENTI ESTERNI:

Aspetti geologici: **Geo Eco Progetti**
Aspetti idraulici: **Hydrogeo Ingegneria Srl**
Aspetti agronomici: **Dario Sarocci**
Aspetti faunistici: **Carlo Scoccianti**
Revisione vincoli paesaggistici: **Francesca Furter**
Aspetti socio economici: **PIN Scrl**
Processo partecipativo: **Maddalena Rossi**
Valutazione Ambientale Strategica: **Ambiente Spa**
Pubblicazione SIT: **Firenze Smart**

Legenda

Confini comunali

Pericolosità geologica

- Pericolosità geologica bassa - G1
- Pericolosità geologica media - G2
- Pericolosità geologica elevata - G3
- Pericolosità geologica molto elevata - G4

Pericolosità da dissesti di natura geomorfologica da Piano di Assetti Idrogeologico (PAI) Autorità di Bacino Distrettuale dell'Appennino Settentrionale

- Aree di pericolosità da dissesti di natura geomorfologica elevata - P3
- Aree di pericolosità da dissesti di natura geomorfologica molto elevata - P4

Di cui all'approvazione dei seguenti Decreti del Segretario Generale AdB Appennino Settentrionale
Londa - Decr. 63 del 05/07/2021
Pelago - Decr. 23 del 14/03/2022
Pontassieve - Decr. 61 del 05/07/2021
Rufina - Decr. 62 del 05/07/2021
San Godenzo - Decr. 58 del 05/07/2021

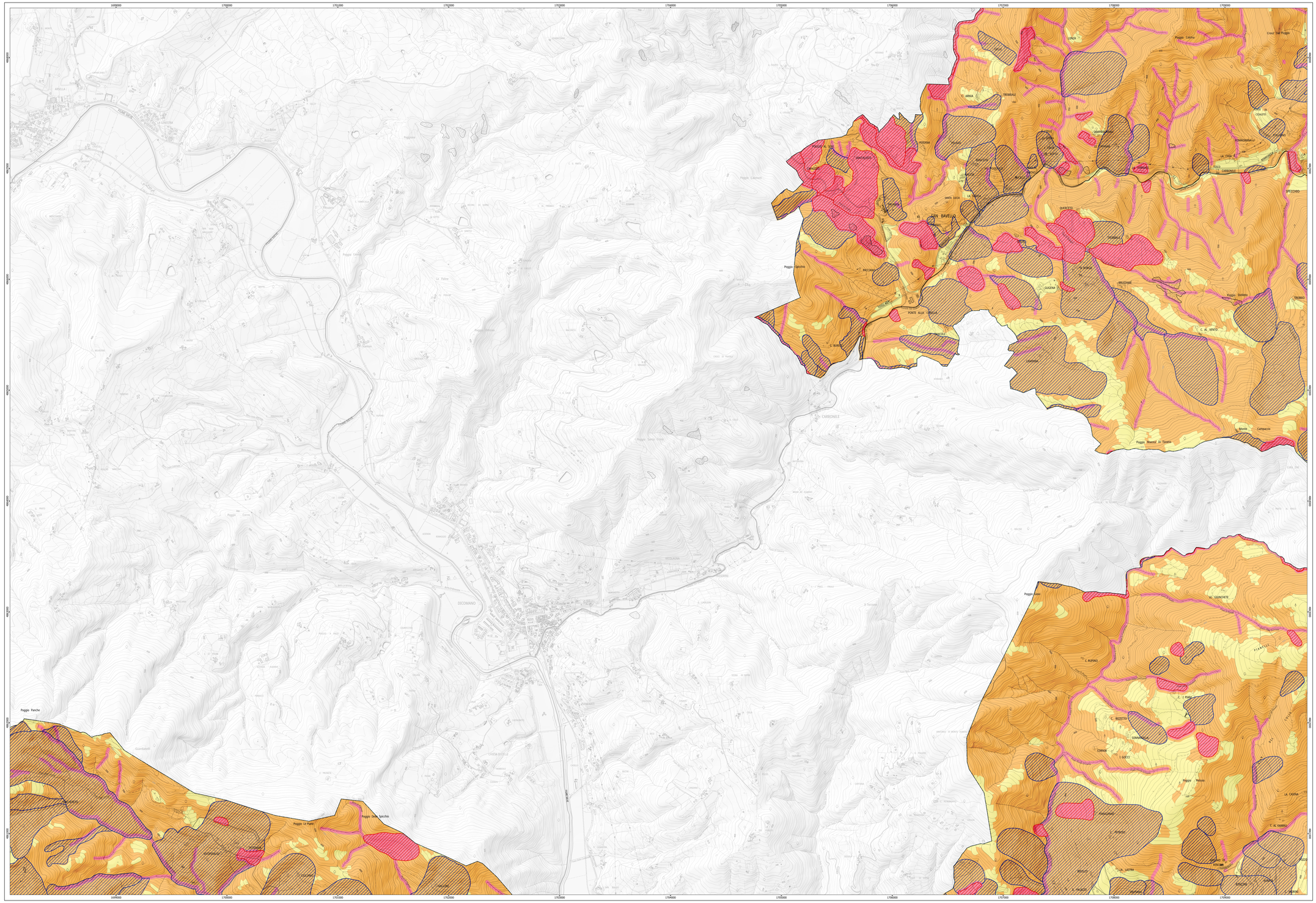

Crediti della base cartografica di sfondo: 200 0 200 400 600 m

- Elementi cartografici: Carta Tecnica Regionale scala 1:10.000, aggiornamento 2016 per la Città Metropolitana di Firenze, Sistema Informativo Territoriale ed Ambientale - Regione Toscana. Versione parzialmente rielaborata dall'Ufficio di Piano dell'Unione dei Comuni Valdarno e Valdisieve (aggiornamento speditivo su edifici - 2018)
- I documenti del Piano Strutturale Intercomunale sono consultabili dal sito istituzionale e tramite applicativo WebRU

WebRU

PSI