Unione di Comuni Valdarno Valdisieve

Comuni di Pontassieve Londa Pelago Rufina e San Godenzo

Piano Strutturale Intercomunale

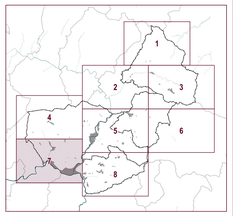

IL RESPONSABILE DEL PROCEDIMENTO
(Dott. Fabio Carli)

CARTA DELLA PERICOLOSITA' GEOLOGICA

PSI_STA_01_7

Elaborato modificato - Dicembre2023

Scala 1:10.000

Piano Strutturale Intercomunale
Unione di Comuni Valdarno Valdisieve

Sindaco del Comune di Pontassieve: **Monica Marini**
Sindaco del Comune di Londa: **Tommaso Coverini**
Sindaco del Comune di Pelago: **Nicola Povoleri**
Sindaco del Comune di Rufina: **Vito Nicola**
Sindaco del Comune di San Godenzo: **Emanuele Piani**

RESPONSABILE DEL PROCEDIMENTO E COORDINATORE UFFICIO DI PIANO: Fabio Carli

GARANTE INFORMAZIONE E PARTECIPAZIONE: Maddalena Rossi

UFFICIO UNICO DI PIANO:

Sonia Carletti [Collaborazione al coordinamento dell'attività di pianificazione]
Francesca Pruneti [Aspetti ambientali ed idrogeologici]
Giorgia Volpi [Progettazione di geografia del piano- elaborazioni GIS]
Elisa Innocenti [Analisi urbanistiche e territoriali- elaborazioni GIS]
Martina Angeletti [SIR Spe, aspetti urbanistici e paesaggistici - elaborazioni GIS]
Paola Bugiotti [SIR Spe, SIT]

TECNICI REFERENTI COMUNI ASSOCIATI:

Silvia Ragni [Comune di Pontassieve]
Franco Pratesi [Comuni di Londa e San Godenzo]
Alessandro Pratesi [Comune di Pelago]
Plinio Pozzani [Comune di Rufina]

CONSULENTI ESTERNI:

Aspetti geologici: **Geo Eco Progetti**
Aspetti idraulici: **Hydrogeo Ingegneria Srl**
Aspetti agronomici: **Daria Sottoriva**
Aspetti socio economici: **PIN Scrl**
Processo partecipativo: **Maddalena Rossi**
Valutazione Ambientale Strategica: **Ambiente Spa**
Pubblicazione SIT: **SIR Spe**

Legenda

- Pericolosità geologica bassa (G.1)
- Pericolosità geologica media (G.2)
- Pericolosità geologica elevata (G.3)
- Pericolosità geologica molto elevata (G.4)

Pericolosità da dissesti di natura geomorfologica da Piano Assetto Idrogeologico (PAI)
Autorita' di Bacino Distrettuale dell'Appennino Settentrionale

- Aree a pericolosità da dissesti di natura geomorfologica molto elevata (aree P4)
- Aree a pericolosità da dissesti di natura geomorfologica elevata (aree P3)

P4*/P3*Indicano aree oggetto di proposte di modifica della pericolosità di natura geomorfologica (PAI Autorità di Bacino Distrettuale dell' Appennino Settentrionale) in corso di verifica da parte dell'ente competente

Di cui alla approvazione dei seguenti decreti del Segretario Generale AdB Appennino Settentrionale
Londa - Decr. 63 del 05/07/2021
Pontassieve - Decr. 61 del 05/07/2021, Decr. 59 del 31/08/2023
Pelago - Decr. 57 del 05/07/2021, Decr. 58 del 31/08/2023
Rufina - Decr. 62 del 05/07/2021
San Godenzo - Decr. 58 del 05/07/2021

200 0 200 400 600 800 m

Crediti della base cartografica di sfondo:
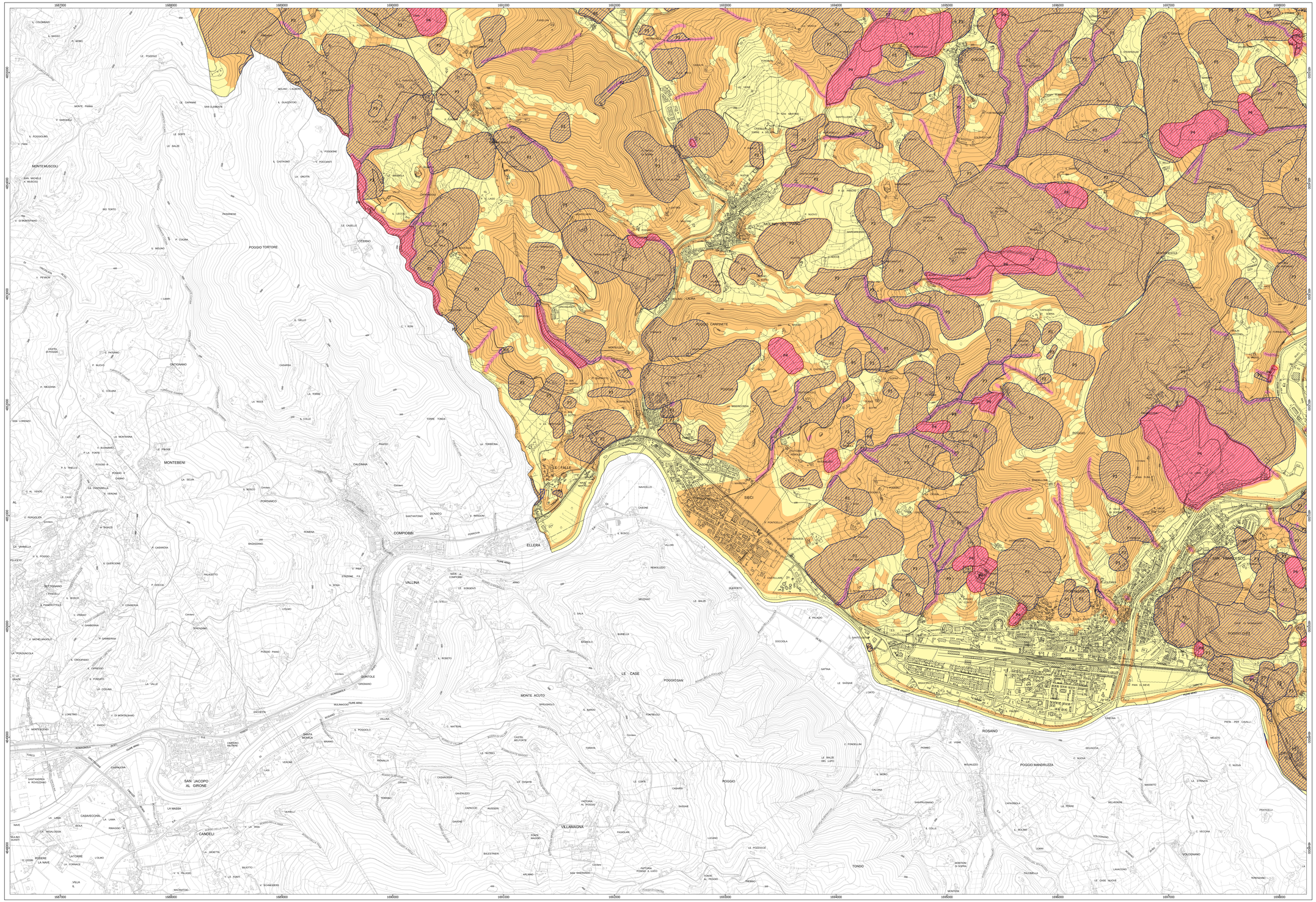
- Elementi cartografici: Carta Tecnica Regionale scala 1:10.000, aggiornamento 2016 per la Città Metropolitana di Firenze, Sistema Informativo Territoriale ed Ambientale - Regione Toscana. Versione parzialmente rielaborata dall'Ufficio di Piano dell'Unione dei Comuni Valdarno e Valdisieve (aggiornamento speditivo su edifici - 2018)
- Le tavole tematiche del PSI sono consultabili anche tramite 'applicativo 'WebRU' all'indirizzo:
http://http://webru.unionecomuni.valdarnovaldisieve.055055.it/webru