

Unione di Comuni Valdarno Valdiesie
 Comuni di Pontassieve, Londa, Pelago, Rufina e San Godenzo



Piano Strutturale Intercomunale

Studio del Comune di Pontassieve: Massimo Martelli
 Studio del Comune di Londa: Tommaso Caporini
 Studio del Comune di Pelago: Nicola Pignatelli
 Studio del Comune di Rufina: Rita Naldi
 Studio del Comune di San Godenzo: Emanuele Panti

RESPONSABILE DEL PROCEDIMENTO E COORDINATORE TECNICO DI PIANO: Fabio Carli

GARANTE INFORMATICA E PARTECIPAZIONE: Maddalena Rossi

UFFICIO UNICO DI PIANO:
 Susanna Carlini (Collaborazione di coordinamento dell'attività di pianificazione)
 Francesco Pignatelli (Aspetti ambientali ed idrogeologici)
 Corrado Velli (Progettazione di dettaglio del piano urbanistico)
 Elena Innocenti (Aspetti urbanistici e territoriali - urbanistica GIS)
 Cristina Fusi (Elaborazione di elaborati grafici di cantiere - urbanistica GIS)
 Martina Angelini (Pratica Smart, aspetti urbanistici e paesaggistici - urbanistica GIS)
 Paolo Ripanti (Pratica Smart - GIS)

TECNICI REFERENTI COMUNI ASSOCIATI:
 Silvia Agosti (Comune di Pontassieve)
 Isabella Pignatelli (Comune di Londa e San Godenzo)
 Alessandro Pignatelli (Comune di Pelago)
 Paolo Pignatelli (Comune di Rufina)

CONSULENTI ESTERNI:
 Aspetti urbanistici: Geo-Tec Progetti
 Aspetti idraulici: Hydrogeo Ingegneria Srl
 Aspetti regolamentari: Bente Sestini
 Aspetti fiscali: Gato Saverio
 Revisione visuale paesaggistica: Firenzearea Futur
 Aspetti socio-economici: PIR Srl
 Pratica Smart: Maddalena Rossi
 Valutazione Ambientale Strategica: Ambiente Spa
 Pubblicazione SII: Firenze Smart

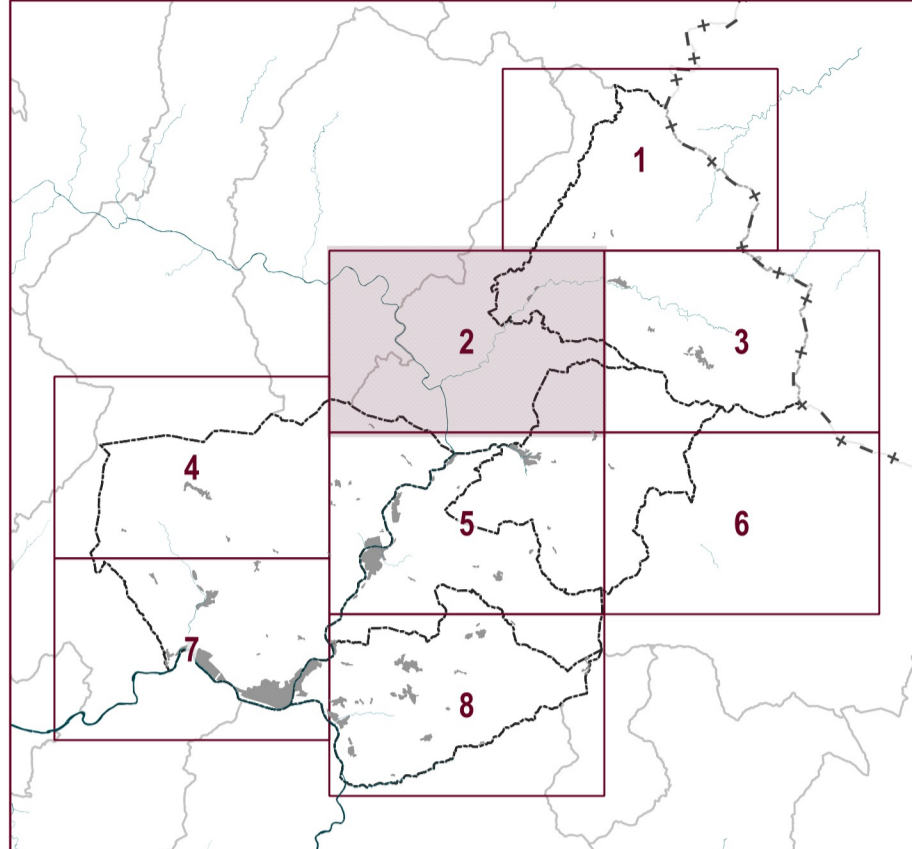

IL RESPONSABILE DEL PROCEDIMENTO
(Dott. Fabio Carli)

| | |
|-----------------------------------|-----------------------|
| PERICOLOSITA' DA ALLUVIONI | |
| ADOZIONE | PSI_STA03_2 |
| APPROVAZIONE | Scala 1:10.000 |

Legenda

- Confini comunali
- Pericolosità da Alluvione
 - Aree a Pericolosità per Alluvioni poco frequenti (P2)
 - Aree a Pericolosità per Alluvioni frequenti (P3)

Crediti della base cartografica di sfondo:

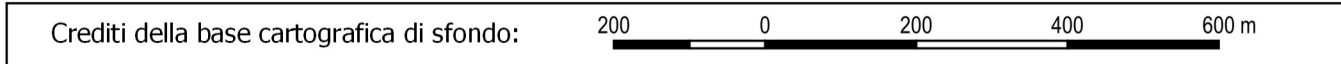

- Elementi cartografici: Carta Tecnica Regionale scala 1:10.000, aggiornamento 2016 per la Città Metropolitana di Firenze, Sistema Informativo Territoriale ed Ambientale - Regione Toscana. Versione parzialmente rielaborata dall'Ufficio di Piano dell'Unione dei Comuni Valdarno e Valdiesive (aggiornamento specifico su edifici - 2018)
- I documenti del Piano Strutturale Intercomunale sono consultabili dal sito istituzionale e tramite applicativo WebRU

