



Unione di Comuni Valdarno Valdiesie  
Comuni di Postoviesse Londa Pelago Rufina e San Godenzo

# Piano Strutturale Intercomunale

Studio del Comune di Postoviesse: **Matteo Martelli**  
Studio del Comune di Londa: **Tiziana Casarini**  
Studio del Comune di Pelago: **Roberto Paoletti**  
Studio del Comune di Rufina: **Vito Naldi**  
Studio del Comune di San Godenzo: **Enrico Paoletti**

**RESPONSABILI DEL PROCEDIMENTO E COORDINATORI OPERATIVI:** Fabio Carli  
**GARANTE INFORMATICA E PARTECIPAZIONE:** Maddalena Rossi

**UFFICIO UNICO DI PIANO:**  
**Sonia Carlini** (Collaborazione di coordinamento dell'ufficio di pianificazione)  
**Francoesca Paoletti** (Responsabile operativo ed amministrativo)  
**Giorgio Velli** (Progettazione di dettaglio del piano urbanistico)  
**Elio Innocenti** (Analisi urbanistica e territoriali - urbanistica)  
**Carolina Fusi** (Elaborazione di elaborati grafici di sintesi urbanistica)  
**Martina Angelini** (Pratiche Smart, rapporti urbanistici e progettuali - urbanistica)  
**Federica Paoletti** (Pratiche Smart - GIS)

**TECNICI REFERENTI COMUNI ASSOCIATI:**  
**Sonia Carlini** (Comune di Postoviesse)  
**Francoesca Paoletti** (Comune di Londa e San Godenzo)  
**Alessandra Paoletti** (Comune di Pelago)  
**Federica Paoletti** (Comune di Rufina)

**CONSULENTE ESTERNO:**  
Aspetti strategici: **Geo-Tec Progetti**  
Aspetti urbanistici: **Hydrogeo Ingegneria Srl**  
Aspetti regolamentari: **Barco Saverio**  
Aspetti fiscali: **Cofa Saverio**  
Revisione visivi paesaggistici: **Francoesca Farber**  
Aspetti socio-economici: **PIR Srl**  
Processo partecipativo: **Maddalena Rossi**  
Valutazione Ambientale Strategica: **Ambiente Spa**  
Pubblicazione: **SDI Firenze Smart**

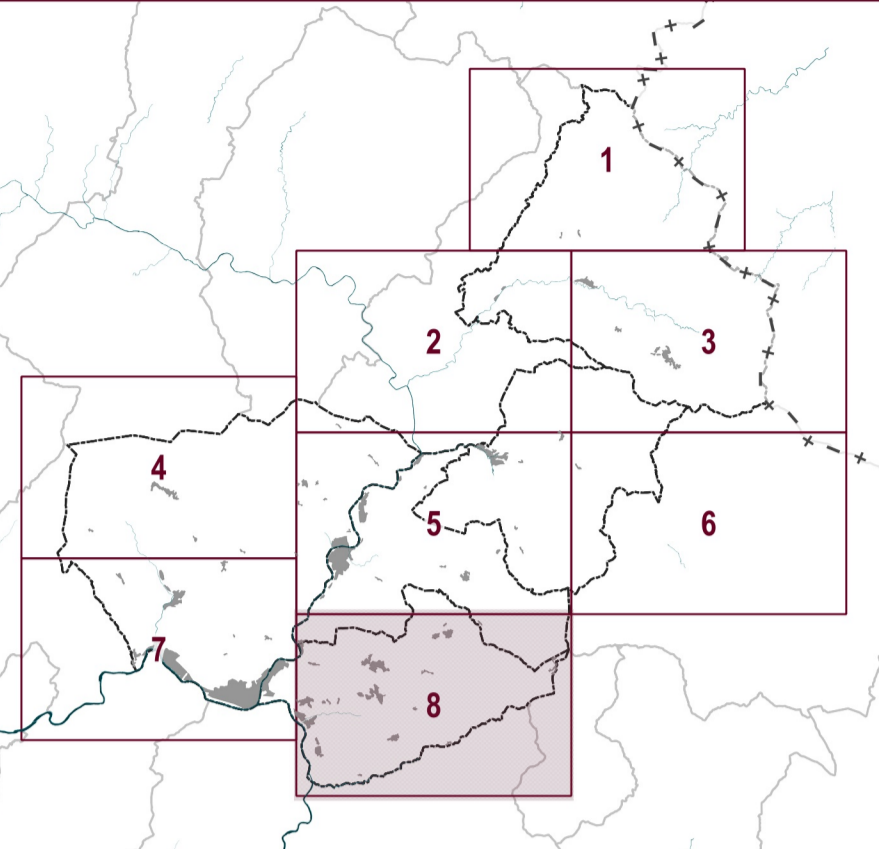

IL RESPONSABILE DEL PROCEDIMENTO  
(Dott. Fabio Carli)

PERICOLOSITA' DA ALLUVIONI	
ADOZIONE	PSI STA03_8
APPROVAZIONE	Scala 1:10.000

- Legenda**
- Confini comunali
  - Pericolosità da Alluvione
    - Aree a Pericolosità per Alluvioni poco frequenti (P2)
    - Aree a Pericolosità per Alluvioni frequenti (P3)

Crediti della base cartografica di sfondo:  
- Elementi cartografici: Carta Tecnica Regionale scala 1:10.000, aggiornamento 2016 per la Città Metropolitana di Firenze, Sistema Informativo Territoriale ed Ambientale - Regione Toscana, Versione parzialmente rielaborata dall'Ufficio di Piano dell'Unione dei Comuni Valdarno e Valdiesive (aggiornamento specifico su edifici - 2018)  
- I documenti del Piano Strutturale Intercomunale sono consultabili dal sito istituzionale e tramite applicativo WebRU

