

Unione di Comuni Valdarno Valdiesive
Comuni di Pontassieve, Londa, Pelago, Rufina e San Godenzo

Piano Strutturale Intercomunale

Stipendi del Comune di Pontassieve: Marco Martini
Stipendi del Comune di Londa: Simone Casarini
Stipendi del Comune di Pelago: Guido Pignatelli
Stipendi del Comune di Rufina: Vito Naldi
Stipendi del Comune di San Godenzo: Emanuele Rossi

RESPONSABILE DEL PROCEDIMENTO E COORDINATORE TECNICO: Fabio Carli

COMITATO PARTECIPATIVO: Medaforma Rossi

UFFICIO UNICO DI PIANO:
Sara Carlini (Collaborazione di coordinamento dell'ufficio di pianificazione)
Francesca Pignatelli (Responsabile tecnico)
Giulia Velli (Progettazione di dettaglio urbanistico)
Elio Innocenti (Analisi urbanistica e territorialistica)
Cristina Fusi (Elaborazione di elaborati grafici di cantiere)
Martina Angelini (Pianificazione urbanistica e paesaggistica)
Paolo Magagnoli (Pianificazione urbanistica)

TECNICI REFERENTI COMUNI ASSOCIATI:
Sara Carlini (Comune di Pontassieve)
Elio Innocenti (Comune di Londa e San Godenzo)
Alessandro Pignatelli (Comune di Pelago)
Paolo Pignatelli (Comune di Rufina)

CONSIGLIERI ESTERNI:
Aspetti urbanistici: Elio Innocenti
Aspetti paesaggistici: Francesca Pignatelli
Aspetti economici: PSI Sd
Prove sperimentali: Medaforma Rossi
Valutazione Ambientale Strategica: Ambiente Spa
Pubblicazione: SII Firenze Smart

IL RESPONSABILE DEL PROCEDIMENTO (Dott. Fabio Carli)

III INVARIANTE STRUTTURALE - STRUTTURA INSEDIATIVA MORFOTIPI DELLE URBANIZZAZIONI CONTEMPORANEE
Elaborato modificato_Aprile 2024

PSI_STA_07
Scala 1:7000

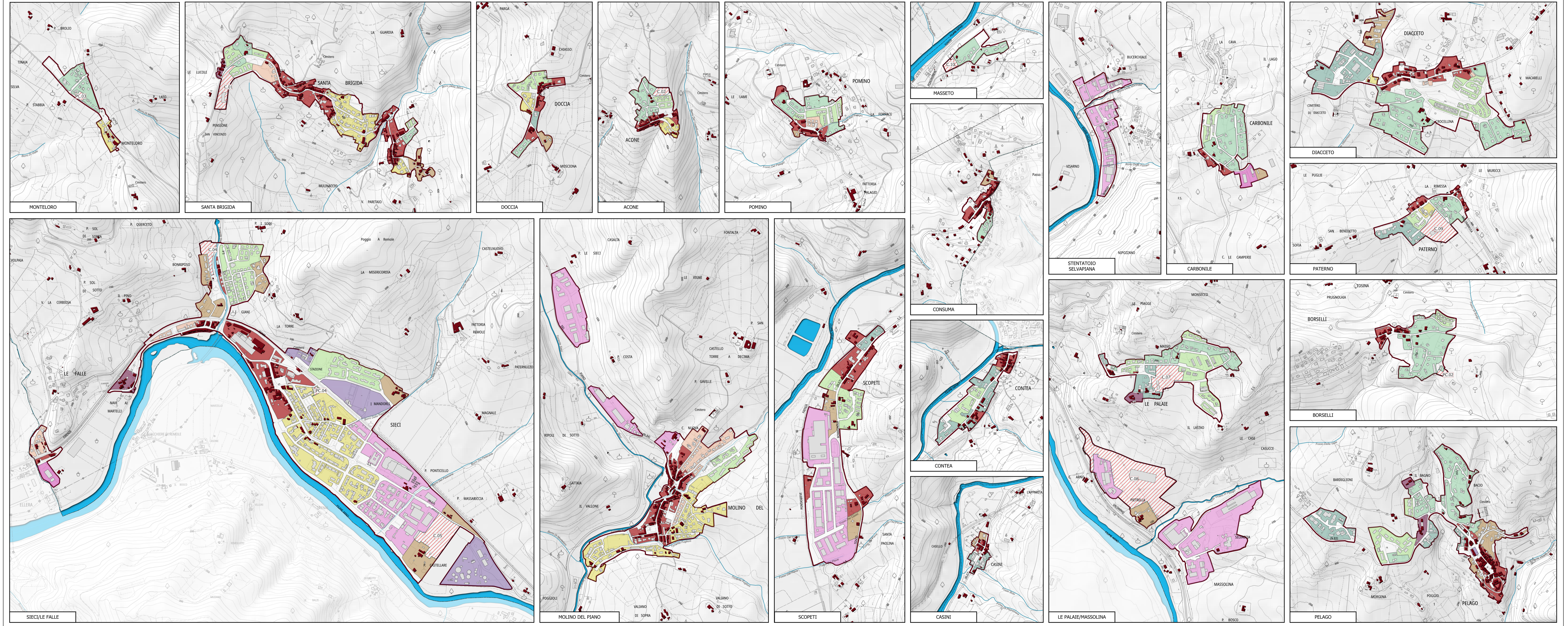
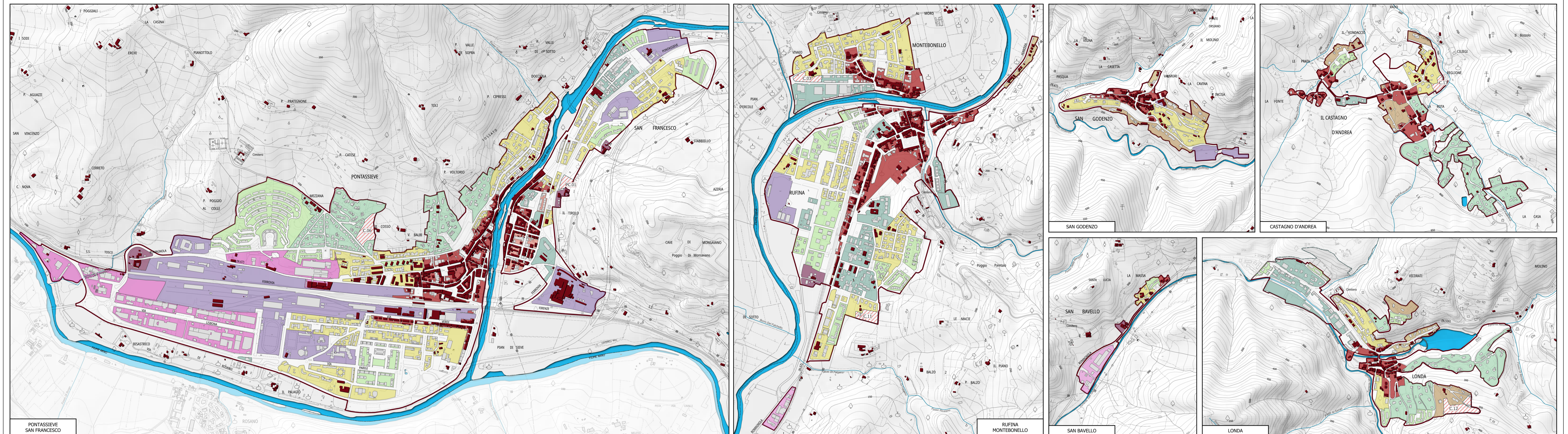

Legenda

- Confini comunali
- Fiumi e laghi principali
- Fossi e torrenti
- Territorio urbanizzato (art. 4, LR 65/14)
- Perimetro del Territorio Urbanizzato (Art. 56 NTA)
- Edifici
 - Edificato storico
 - Edificato recente
- I morfotipi insediativi [Art. 41 NTA]
- Morfotipi della città storica
 - T.C.S. - Tessuto Urbano Storico
 - T.S.R. - Tessuto Storico di origine rurale inglobato nella città contemporanea
- Morfotipi della città contemporanea
- Tessuti urbani a prevalente funzione residenziale e mista
 - T.R.1 - Tessuto ad isolati chiusi o semichiusi
 - T.R.2 - Tessuto ad isolati aperti e lotti residenziali isolati
 - T.R.3 - Tessuto ad isolati aperti e blocchi prevalentemente residenziali
 - T.R.4 - Tessuto ad isolati aperti e blocchi prevalentemente isolati di edilizia pianificata
 - T.R.5 - Tessuto pavilionare
 - T.R.6 - Tessuto a tipologie miste
 - T.R.7 - Tessuto strangiato di margine
- Tessuti urbani a prevalente funzione residenziale e mista - frange perurbane e città diffusa
 - T.R.8 - Tessuto lineare (a pettine o ramificato), aggregazioni
- Tessuti della città produttiva e specialistica
 - T.P.S.1 - Tessuto a proliferazione produttiva lineare
 - T.P.S.2 - Tessuto a piattaforme produttive, commerciali, direzionali
 - T.P.S.3 - Insule specializzate
 - Previsioni di piani attuativi o progetti unitari convenzionati

Crediti della base cartografica di sfondo: 100 0 100 200 300 400 500 m

Elementi cartografici: Carta Tecnica Regionale scala 1:10.000, aggiornamento 2016 per la Città Metropolitana di Firenze, Sistema Informativo Territoriale ed Ambientale - Regione Toscana. Versione parzialmente elaborata dall'Ufficio di Piano dell'Unione dei Comuni Valdarno e Valdiesive (aggiornamento specifico su edifici - 2018)

I documenti del Piano Strutturale Intercomunale sono consultabili dal sito istituzionale e tramite applicativo WebRU

WebRU

PSI