

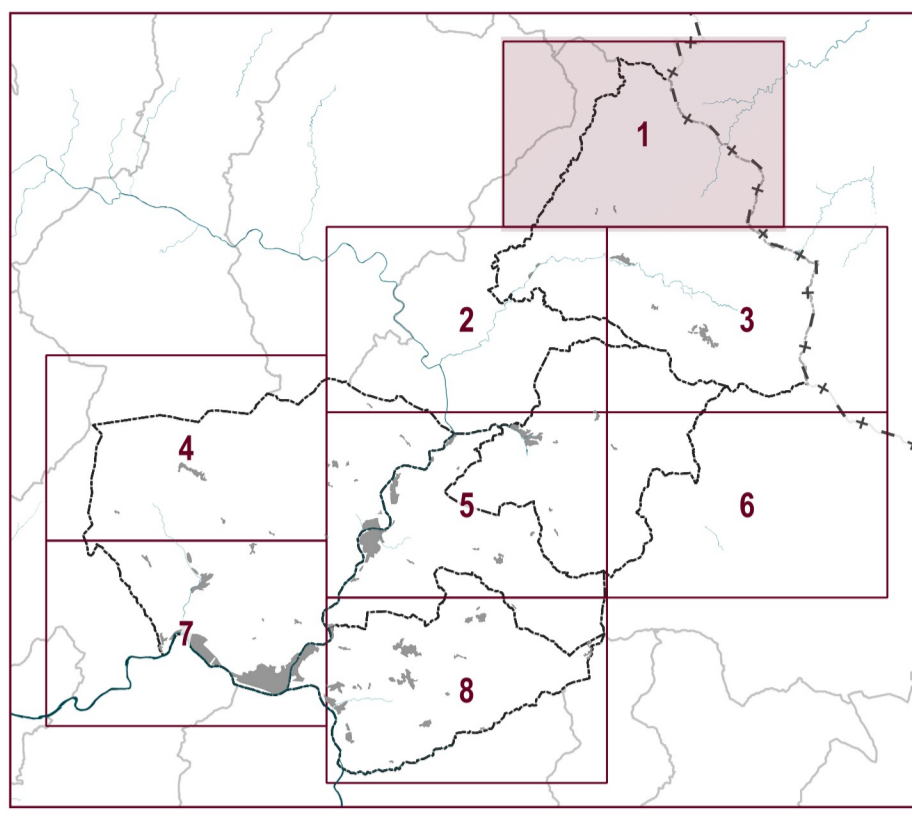

Unione di Comuni Valdarno Valsievie
Comuni di Pontassieve, Londa, Pelago, Rufina e San Godenzo

Piano Strutturale Intercomunale



RESPONSABILI DEL PROCEDIMENTO E COORDINATORE TECNICO: Fabio Carli

GRUPPO OPERATIVO: Maddalena Rusci

UFFICIO UNICO DI PIANO:

- Sonia Carlini (Collaborazione al coordinamento dell'attività di pianificazione)
- Franco Pizzini (Responsabile amministrativo ed organizzativo)
- Giorgio Nelli (Progettazione di dettaglio del piano)
- Elio Lorenzini (Analisi urbanistica e territorialistica)
- Corinna Fusi (Elaborazione di studi di settore)
- Maria Angeli (Revisione Smart, aspetti urbanistici e paesaggistici)
- Paola Agosti (Revisione Smart)

TECNICI REFERENTI COMUNI ASSOCIATI:

- Silvia Rossi (Comune di Pontassieve)
- Franco Pizzini (Comune di Londa e San Godenzo)
- Alessandra Pizzini (Comune di Pelago)
- Paola Pizzini (Comune di Rufina)

CONSULENZA ESTERNA:

- Aspetti paesaggistici: Geo-Tec Progetti
- Aspetti urbanistici: M&P Ing. Architetti
- Aspetti urbanistici: Basso, Santoni
- Aspetti urbanistici: Geo-Tec Progetti
- Revisione visuale paesaggistica: Francesca Farner
- Aspetti socio-economici: P&P Srl
- Processo partecipativo: Maddalena Rusci
- Valutazione Ambientale Strategica: Ambiente Spa
- Pubblicazione SIT: Franco Smart

IL RESPONSABILE DEL PROCEDIMENTO
(Dott. Fabio Carli)

IV INVARIANTE STRUTTURALE - STRUTTURA AGROFORESTALE
Elaborato modificato_Aprile 2024

PSI_STA_08_1
Scale 1:10.000

Legenda

Contorni comunali

Morfotipi rurali [Art. 42 NTA]

- 1 - Morfotipo delle praterie e dei pascoli di alta montagna e di crinale
- 2 - Morfotipo delle praterie e dei pascoli di media montagna
- 4 - Morfotipo dei seminativi semplificati in aree a bassa pressione insediativa
- 6 - Morfotipo dei seminativi semplificati di pianura e di fondovalle
- 9 - Morfotipo dei campi chiusi a seminativo e a prato di collina e di montagna
- 11 - Morfotipo della viticoltura
- 12 - Morfotipo dell'olivicoltura
- 15 - Morfotipo dell'associazione tra seminativo e vigneto
- 16 - Morfotipo del seminativo e oliveto prevalenti di collina
- 18 - Morfotipo del mosaico collinare a oliveto e vigneto prevalenti
- 20 - Morfotipo del mosaico culturale complesso a maglia fitta di pianura e delle prime pendici collinari
- 21 - Morfotipo del mosaico culturale complesso di assetto tradizionale di collina e di montagna

Elementi di contesto

- Superficie boscate
- Territorio Urbanizzato [Art. 56 NTA]

Crediti della base cartografica di sfondo: 0 200 400 600 m

Elementi cartografici: Carta Tecnica Regionale scala 1:10.000, aggiornamento 2016 per la Città Metropolitana di Firenze; Sistema Informativo Territoriale ed Ambientale - Regione Toscana; Versione parzialmente rielaborata dall'Ufficio di Piano dell'Unione dei Comuni Valdarno e Valsievie (aggiornamento sportivo su edifici - 2018)

I documenti del Piano Strutturale Intercomunale sono consultabili dal sito istituzionale e tramite applicativo WebRU

WebRU PSI

